

COMPONENTI OPZIONALI
POLTRONE

Tabella compatibilità accessori

1	Stephen H Anatomical	27	Athena
2	Stephen H Anatomical - Mini	28	Home Chair
3	Stephen H Anatomical - Junior	29	Stephen H Ybrid
4	Stephen H Anatomical - Bariatrica	30	Stephen H Easy
6	Stephen H Flat	31	Up
7	Stephen H Flat - Junior	32	Akka
8	Stephen H Flat - Bariatrica	33	Stephen Scale H Anatomical
9	Stephen H Freedom	34	Stephen Scale H Anatomical - Mini
10	Stephen H Freedom - Junior	35	Stephen Scale H Anatomical - Junior
11	Stephen H Freedom - Bariatrica	36	Stephen Scale H Anatomical - Bariatrica
12	Stephen H Comfort 2.0 - 3.0	37	Stephen Scale H Flat
13	Stephen H Comfort 2.0 - 3.0 - Bariatrica	38	Stephen Scale H Flat - Junior
14	Stephen H Comfort 4.0	39	Stephen Scale H Flat - Bariatrica
15	Stephen H Comfort 5.0	40	Stephen Scale H Freedom
16	Stephen H Comfort 6.0	41	Stephen Scale H Freedom - Junior
17	Stephen H Comfort 7.0	42	Stephen Scale H Freedom - Bariatrica
19	Stephen H Comfort 9.0	43	Stephen Scale H Comfort 2.0 - 3.0
20	Stephen H Eco - versione 1	44	Stephen Scale H Comfort 2.0 - 3.0 - Bariatrica
21	Stephen H Eco - versione 1 - Junior	45	Athena Scale
22	Stephen H Eco - versione 2	46	CM/6R
23	Stephen H Eco - versione 2 - Junior	47	Stephen Scale
24	Stephen H Eco 2.0	48	Stephen H Infinity 1.0
25	Unica	49	Stephen
26	Athena 2.0		

ESEMPIO DI CONFIGURAZIONE ACCESSORI

**CODICE
ACCESSORIO**

**DESCRIZIONE
ACCESSORIO**

**FOTO
PRODOTTO**

AC2P



Tavolino su asta accessori per oggetti, dotato di regolazione in altezza e funzionalità di rotazione.
Facilmente amovibile all'occorrenza.

QUESTO ACCESSORIO È COMPATIBILE CON LE POLTRONE ELENcate

COMPATIBILE PER LE SEGUENTI POLTRONE																								
1	2	3	4	6	7	8	9	10	11	12	13	14	15	16	17	19	20	21	22	23	24	27	29	
31	33	34	35	36	37	38	39	40	41	42	43	44	45	48	49									

Configurato il dispositivo, consultare gli uffici commerciali Gardhen Balance al fine di evitare eventuali incompatibilità tra gli accessori scelti.

Le immagini riprodotte sono puramente indicative ed è facoltà del produttore apportare ai progetti modifiche senza alcun preavviso.

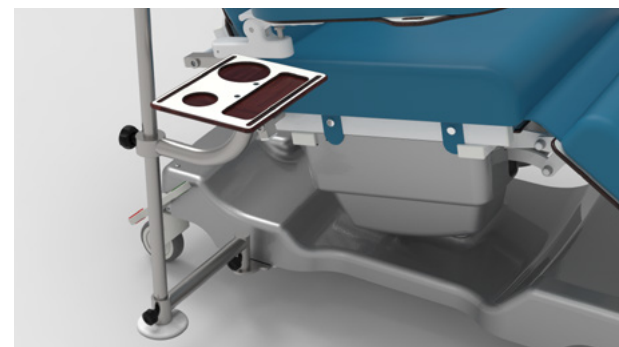
AC2P

Tavolino servitore su asta accessori dotato di regolazione in altezza e rotazione. Facilmente removibile. Dimensioni 234x185 mm.

COMPATIBILE PER LE SEGUENTI POLTRONE

1	2	3	4	6	7	8	9	10	11	12	13	14	15	16	17	19	20	21	22	23	24	27	29
31	33	34	35	36	37	38	39	40	41	42	43	44	45	47	48	49							

AC3P

Gancio per sacche drenaggi disponibile anche su barra DIN.

COMPATIBILE PER LE SEGUENTI POLTRONE

1	2	3	4	6	7	8	9	10	11	12	13	14	15	16	17	19	20	21	22	23	24	26	27
29	30	31	33	34	35	36	37	38	39	40	41	42	43	44	45	47	48	49					

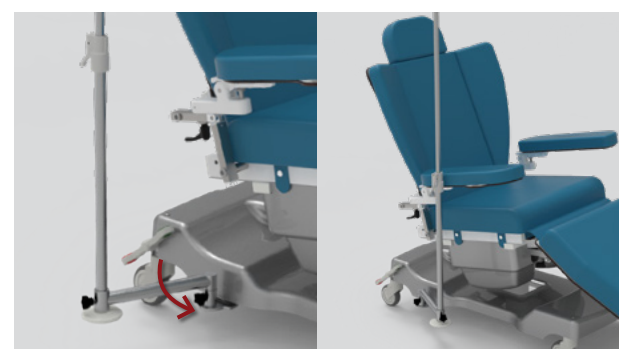
AC4P

Asta porta-flebo orientabile, removibile e regolabile in altezza mediante meccanismo.

Ganci in plastica - disponibile nella versione a 2 e 4 ganci

COMPATIBILE PER LE SEGUENTI POLTRONE

1	2	3	4	6	7	8	9	10	11	12	13	14	15	16	17	19	20	21	22	23	24	27	29
30	31	33	34	35	36	37	38	39	40	41	42	43	44	45	47	48	49						

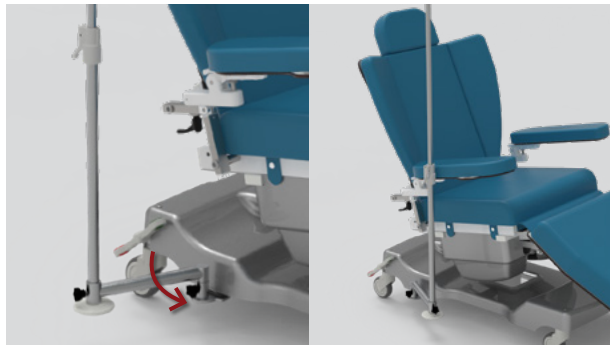
AC4P/5

Asta porta-flebo orientabile, removibile e regolabile in altezza mediante meccanismo.

Ganci in acciaio inox - disponibile nella versione a 2 e 4 ganci

COMPATIBILE PER LE SEGUENTI POLTRONE

1	2	3	4	6	7	8	9	10	11	12	13	14	15	16	17	19	20	21	22	23	24	27	29	
30	31	33	34	35	36	37	38	39	40	41	42	43	44	45	47	48	49							

AC4P/1

Asta porta-flebo non orientabile, removibile e regolabile in altezza mediante meccanismo.

Ganci in plastica - disponibile nella versione a 2 e 4 ganci

COMPATIBILE PER LE SEGUENTI POLTRONE

1	2	3	4	6	7	8	9	10	11	12	13	14	15	16	17	19	20	21	22	23	24	27	29	
31	33	34	35	36	37	38	39	40	41	42	43	44	45	47	48	49								

AC4P/6

Asta porta-flebo non orientabile, removibile e regolabile in altezza mediante meccanismo.

Ganci in acciaio inox - disponibile nella versione a 2 e 4 ganci

COMPATIBILE PER LE SEGUENTI POLTRONE

1	2	3	4	6	7	8	9	10	11	12	13	14	15	16	17	19	20	21	22	23	24	27	29	
31	33	34	35	36	37	38	39	40	41	42	43	44	45	47	48	49								

AC4P/2

Asta portaflebo su ruote regolabile in altezza a 4 ganci.

COMPATIBILE PER LE SEGUENTI POLTRONE

1	2	3	4	6	7	8	9	10	11	12	13	14	15	16	17	19	20	21	22	23	24	25	26
27	28	29	30	31	33	34	35	36	37	38	39	40	41	42	43	44	45	46	47	48	49		

AC4P/3

Asta portaflebo su barra DIN.

Non compatibile

con la Stephen H Comfort 3.0 e Stephen Scale H Comfort 3.0.

COMPATIBILE PER LE SEGUENTI POLTRONE

6	7	8	12	13	22	26	28	37	38	39	43	44
---	---	---	----	----	----	----	----	----	----	----	----	----

AC4P/4

Asta portaflebo sagomato in acciaio a 4 ganci.

COMPATIBILE PER LE SEGUENTI POLTRONE

26

AC7P4

Freno centralizzato motorizzato, azionamento tramite comando a pedale.

COMPATIBILE PER LE SEGUENTI POLTRONE

1	4	6	8	9	11	12	13	14	15	16	17	27	29	33	36	37	39	40	42	43	44	45	47
49																							

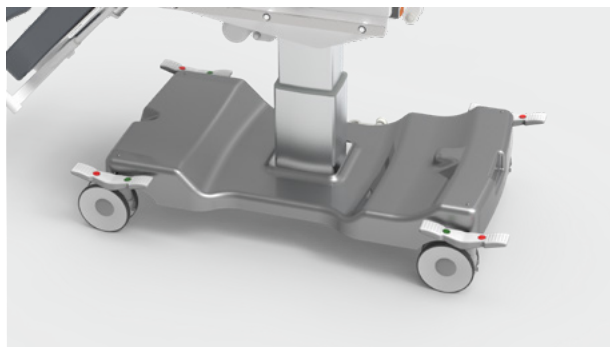
AC7P5G

Freno centralizzato privo di ruote direzionali.

COMPATIBILE PER LE SEGUENTI POLTRONE

1	2	3	4	6	7	8	9	10	11	12	13	14	15	16	17	26	27	29	33	34	35	36	37
38	39	40	41	42	43	44	45	47	49														

AC8P

Sblocco rapido dello schienale mediante leva di emergenza (CPR).

COMPATIBILE PER LE SEGUENTI POLTRONE

1	2	3	4	6	7	8	9	10	11	12	13	14	15	16	17	19	20	21	22	23	26	27	31
33	34	35	36	37	38	39	40	41	42	43	44	45	47	48	49								

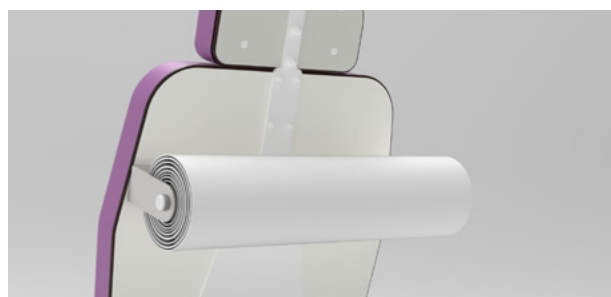
AC11

Porta-rotoli posizionato sul retro della poltrona, in acciaio inox per rotoli con diametro 140/600 mm.

COMPATIBILE PER LE SEGUENTI POLTRONE

6	7	8
---	---	---



Porta-rotoli posizionato sul retro della poltrona, in acciaio inox per rotoli con diametro 140/600 mm.

Con braccioli standard.

COMPATIBILE PER LE SEGUENTI POLTRONE

1	3	4
---	---	---



Porta-rotoli posizionato sul retro della poltrona, in acciaio inox per rotoli con diametro 140/600 mm.

Con braccioli multifunzione.

COMPATIBILE PER LE SEGUENTI POLTRONE

1	2	3	4
---	---	---	---



Porta-rotoli posizionato sul retro della poltrona, in acciaio inox per rotoli con diametro 140/600 mm.

COMPATIBILE PER LE SEGUENTI POLTRONE

9	10	11
---	----	----

AC11/1

Porta-rotoli posizionato sul retro della poltrona, in acciaio inox per rotoli con diametro 140/600 mm.

Fornitura post vendita.

Il prezzo di listino non include il montaggio.

COMPATIBILE PER LE SEGUENTI POLTRONE

1	3	4	6	7	8	9	10	11	20	21	22	23	24	27	33	35	36	37	38	39	40	41	42
45	47	49																					

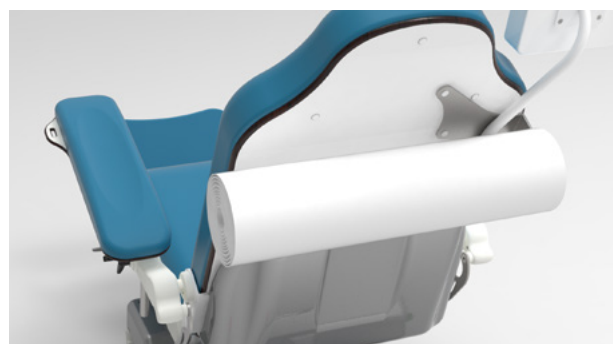
AC11/C

Porta-rotoli posizionato sul retro della poltrona, in acciaio inox per rotoli con diametro 140/600 mm.

COMPATIBILE PER LE SEGUENTI POLTRONE

12	13	14	15	16	17	31	43	44	48
----	----	----	----	----	----	----	----	----	----

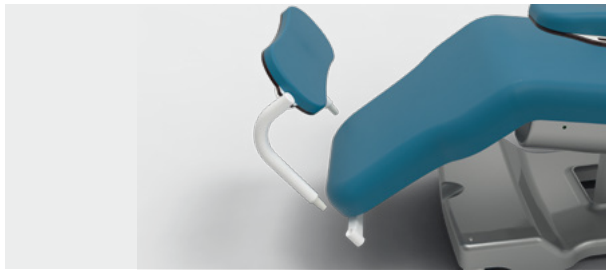
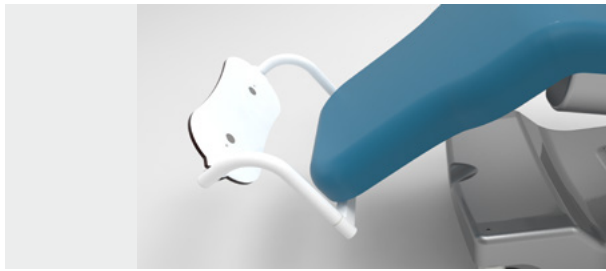

AC13/C1

Poggiapiedi motorizzato in acciaio verniciato. Il piano è reversibile e quindi adattabile per pazienti di ogni statura. Regolazione tramite pulsantiera. Facilmente asportabile.

Superficie d'appoggio con imbottitura realizzabile ad altezze differenti secondo le necessità. L'imbottitura è rivestita con materiale similpelle resistente all'usura.

COMPATIBILE PER LE SEGUENTI POLTRONE

12	13	14	43	44
----	----	----	----	----

AC14P

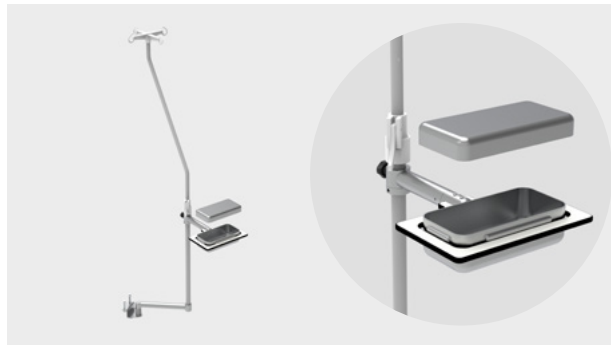

Cestello con coperchio in acciaio inox con supporto girevole e regolabile in altezza, posizionato su asta accessori. Dimensioni 250x120x60h mm
Su richiesta è disponibile con dimensioni diverse.

COMPATIBILE PER LE SEGUENTI POLTRONE

1	2	3	4	6	7	8	9	10	11	12	13	14	15	16	17	19	20	21	22	23	24	27	29	
31	33	34	35	36	37	38	39	40	41	42	43	44	45	47	48	49								

AC14P/1

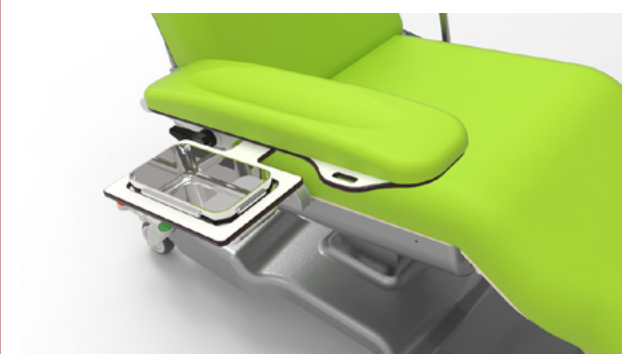

Cestello con coperchio in acciaio inox amovibile e lavabile, posizionato su bracciolo. Dimensioni 250x120x60h mm

COMPATIBILE PER LE SEGUENTI POLTRONE

1	2	3	4	6	7	8	9	10	11	12	13	14	15	16	17	19	20	21	22	23	24	26	27	
29	31	33	34	35	36	37	38	39	40	41	42	43	44	45	47	48	49							

AC17P/A

N. 2 batterie da 4,5 ah con carica batteria

COMPATIBILE PER LE SEGUENTI POLTRONE

1	2	3	4	6	7	8	9	10	11	15	20	21	22	23	24	26	27	29	30	31	33	34	35	
36	37	38	39	40	41	42	45	47	49															

AC19

Meccanismo per braccioli realizzato con materiali inossidabili.

COMPATIBILE PER LE SEGUENTI POLTRONE

1	2	3	4	6	7	8	9	10	11	20	21	22	23	24	33	34	35	36	37	38	39	40	41	
42																								

AC21/HP2

Sponde laterali ellittiche realizzate in HPL.

Non compatibile
con i braccioli esterni (AC30H1).

COMPATIBILE PER LE SEGUENTI POLTRONE

29

AC25P

Supporto per alloggiamento pulsantiera integrato sotto al bracciolo della poltrona.

COMPATIBILE PER LE SEGUENTI POLTRONE

1	2	3	4	6	7	8	9	10	11	12	13	14	15	16	17	19	20	21	22	23	24	26	27	
29	30	31	33	34	35	36	37	38	39	40	41	42	43	44	45	47	49							

AC26

ROUTINE CHE EFFETTUA IL CONTROLLO DEL CALO PESO DURANTE LA SEDUTA DIALITICA E GENERA ALLARMI. FUNZIONE SOFTWARE PER DISPOSITIVI DOTATI DI BILANCIA.

Allarmi calo peso.

COMPATIBILE PER LE SEGUENTI POLTRONE

33	34	35	36	37	38	39	40	41	42	43	44	45	46	47
----	----	----	----	----	----	----	----	----	----	----	----	----	----	----

AC27

Cuscino poggiatesta supplementare regolabile in altezza, con imbottitura realizzata in resina espansa e rivestimento in similpelle antibatterico.

COMPATIBILE PER LE SEGUENTI POLTRONE

1	2	3	4	6	7	8	9	10	11	12	13	14	15	16	17	19	20	21	22	23	24	26	27	
31	33	34	35	36	37	38	39	40	41	42	43	44	45	47	48	49								

AC27/1

Cuscino poggiatesta supplementare regolabile in altezza, con imbottitura realizzata in resina espansa e rivestimento in similpelle antibatterico.

COMPATIBILE PER LE SEGUENTI POLTRONE

1	2	3	4	6	7	8	9	10	11	12	13	14	15	16	17	19	20	21	22	23	24	26	27	
31	33	34	35	36	37	38	39	40	41	42	43	44	45	47	48	49								

AC27/2

Cuscino poggiatesta supplementare regolabile in altezza, con imbottitura realizzata in resina espansa e rivestimento in similpelle antibatterico.

COMPATIBILE PER LE SEGUENTI POLTRONE

1	2	3	4	6	7	8	9	10	11	12	13	14	15	16	17	19	20	21	22	23	24	26	27	
31	33	34	35	36	37	38	39	40	41	42	43	44	45	47	48	49								

AC27/3

Cuscino poggiatesta supplementare regolabile in altezza, con imbottitura realizzata in resina espansa e rivestimento in similpelle antibatterico.

MEDIA DENSITÀ

COMPATIBILE PER LE SEGUENTI POLTRONE

1	2	3	4	6	7	8	9	10	11	12	13	14	15	16	17	19	20	21	22	23	24	26	27	
31	33	34	35	36	37	38	39	40	41	42	43	44	45	47	48	49								

AC27/4

Cuscino poggiatesta supplementare regolabile in altezza, con imbottitura realizzata in resina espansa e rivestimento in similpelle antibatterico.

COMPATIBILE PER LE SEGUENTI POLTRONE

1	2	3	4	6	7	8	9	10	11	12	13	14	15	16	17	19	20	21	22	23	24	26	27	
31	33	34	35	36	37	38	39	40	41	42	43	44	45	47	48	49								

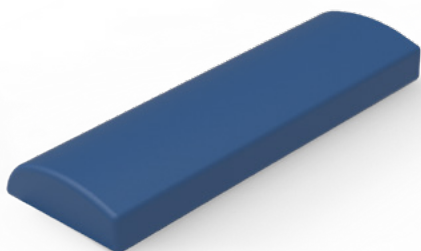
AC27/5

Cuscino poggiatesta supplementare regolabile in altezza, con imbottitura realizzata in resina espansa e rivestimento in similpelle antibatterico.

COMPATIBILE PER LE SEGUENTI POLTRONE

29

AC27/6

Cuscino poggiatesta supplementare regolabile in altezza, con imbottitura realizzata in resina espansa e rivestimento in similpelle antibatterico.

BASSA DENSITÀ**COMPATIBILE PER LE SEGUENTI POLTRONE**

1	2	3	4	6	7	8	9	10	11	12	13	14	15	16	17	19	20	21	22	23	24	26	27	
31	33	34	35	36	37	38	39	40	41	42	43	44	45	47	48	49								

AC27/7

Cuscino poggiatesta supplementare regolabile in altezza, con imbottitura realizzata in resina espansa e rivestimento in similpelle antibatterico.

COMPATIBILE PER LE SEGUENTI POLTRONE

1	2	3	4	6	7	8	9	10	11	12	13	14	15	16	17	19	20	21	22	23	24	26	27	
31	33	34	35	36	37	38	39	40	41	42	43	44	45	47	48	49								

AC27/8

Cuscino poggiatesta supplementare regolabile in altezza, con imbottitura realizzata in resina espansa e rivestimento in similpelle antibatterico.

COMPATIBILE PER LE SEGUENTI POLTRONE

1	2	3	4	6	7	8	9	10	11	12	13	14	15	16	17	19	20	21	22	23	24	26	27	
31	33	34	35	36	37	38	39	40	41	42	43	44	45	47	48	49								

AC27/9

Cuscino poggiatesta supplementare regolabile in altezza, con imbottitura realizzata in resina espansa e rivestimento in similpelle antibatterico.

COMPATIBILE PER LE SEGUENTI POLTRONE

1	2	3	4	6	7	8	9	10	11	12	13	14	15	16	17	19	20	21	22	23	24	26	27	
31	33	34	35	36	37	38	39	40	41	42	43	44	45	47	48	49								

AC28/200

Regolazione altezza variabile tramite colonna motorizzata telescopica a sezione rettangolare con portata di 200 kg ed escursione di 300 mm.

COMPATIBILE PER LE SEGUENTI POLTRONE

1	2	3	6	7	9	10	12	13	14	15	16	17	26	27	33	34	35	37	38	40	41	43	44
45	47	49																					

AC28/200-248

Regolazione altezza variabile tramite colonna motorizzata telescopica a sezione rettangolare con portata di 200 kg ed escursione di 248 mm.

COMPATIBILE PER LE SEGUENTI POLTRONE

24

AC28/200-400

Regolazione altezza variabile tramite colonna motorizzata telescopica a sezione rettangolare con portata di 200 kg ed escursione di 400 mm.

COMPATIBILE PER LE SEGUENTI POLTRONE

1	6	9	12	14	15	16	17	19	27	31	33	37	40	43	45	47	49
---	---	---	----	----	----	----	----	----	----	----	----	----	----	----	----	----	----

AC28/300

Regolazione altezza variabile tramite colonna motorizzata telescopica a sezione rettangolare con portata di 300 kg ed escursione di 250 mm. Per poltrone bariatriche.

COMPATIBILE PER LE SEGUENTI POLTRONE

4	8	11	13	29	36	39	42	44
---	---	----	----	----	----	----	----	----

AC29

Fascia per bracciolo realizzata in similpelle regolabile tramite velcro.

COMPATIBILE PER LE SEGUENTI POLTRONE

1	2	3	4	6	7	8	9	10	11	12	13	14	15	16	17	19	20	21	22	23	24	26	27	
28	29	30	31	33	34	35	36	37	38	39	40	41	42	43	44	45	48							

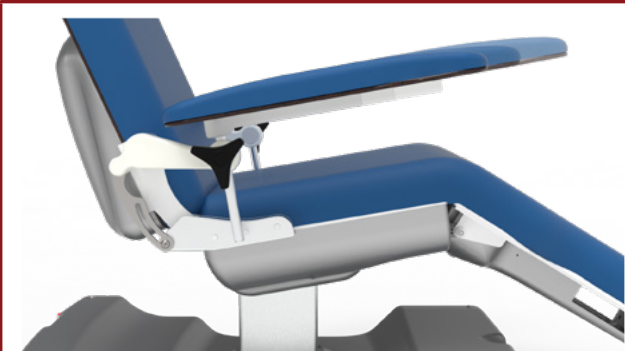
AC30/C5

Bracciolo multifunzione slim in acciaio regolabile mediante manopola con funzione slide. Dimensioni del bracciolo lunghezza 515 mm, larghezza 105 mm.

COMPATIBILE PER LE SEGUENTI POLTRONE

1	2	3	4	6	7	8	9	10	11	12	13	14	15	16	17	19	20	21	22	23	24	27	31
33	34	35	36	37	38	39	40	41	42	43	44	45	48										

AC30/H1

Bracciolo multifunzione regolabile in altezza, girabile ed amovibile all'occorrenza.

COMPATIBILE PER LE SEGUENTI POLTRONE

29

AC31

Cuscino di giunzione realizzato con resina espansa e rivestimento in similpelle antibatterico. Grazie alla sua ergonomia ed alla sua forma cilindrica, è funzionale per ottimizzare il comfort nelle lunghe degenze.

COMPATIBILE PER LE SEGUENTI POLTRONE

1	2	3	4	6	7	8	20	21	22	23	27	33	34	35	36	37	38	39	45
---	---	---	---	---	---	---	----	----	----	----	----	----	----	----	----	----	----	----	----

AC32P

Luce LED di cortesia dotata di interruttore "ON/OFF" facilmente accessibile al paziente.

COMPATIBILE PER LE SEGUENTI POLTRONE

1	2	3	4	6	7	8	9	10	11	12	13	14	15	16	17	20	21	22	23	27	29	33	34
35	36	37	38	39	40	41	42	43	44	45	47	49											

AC33

Poggiatesta regolabile in altezza manualmente con 4 posizioni intermedie. Meccanismo realizzato in materiale inossidabile e facilmente removibile all'occorrenza.

COMPATIBILE PER LE SEGUENTI POLTRONE

1	2	3	4	6	7	8	19	20	21	22	23	27	31	33	34	35	36	37	38	39	45	48
---	---	---	---	---	---	---	----	----	----	----	----	----	----	----	----	----	----	----	----	----	----	----

AC33/1

Poggiatesta reclinabile 0/15°.

COMPATIBILE PER LE SEGUENTI POLTRONE

1	4	6	8	33	36	37	39	47	49
---	---	---	---	----	----	----	----	----	----

AC33/2

Poggiatesta reclinabile 0/15° e regolabile in altezza manualmente.

COMPATIBILE PER LE SEGUENTI POLTRONE

1	4	6	8	33	36	37	39	47	49
---	---	---	---	----	----	----	----	----	----

AC34P

Chiave per inibizione comandi della pulsantiera. Questo dispositivo, in dotazione al personale sanitario, può essere utilizzato a tutela della sicurezza dei pazienti.

COMPATIBILE PER LE SEGUENTI POLTRONE

1	2	3	4	6	7	8	9	10	11	12	13	14	15	16	17	19	20	21	22	23	24	25	26	
27	28	29	30	31	33	34	35	36	37	38	39	40	41	42	43	44	45	46	47	49				

AC35/2

Seduta motorizzata con inclinazione regolabile da +3° a -12°, con azionamento tramite pulsantiera. Tale funzione è utile alla variazione posturale passiva del paziente per la prevenzione delle piaghe da decubito.

COMPATIBILE PER LE SEGUENTI POLTRONE

1	2	3	6	7	9	10	20	22	24	27	33	34	35	37	38	40	41	45	47	49
---	---	---	---	---	---	----	----	----	----	----	----	----	----	----	----	----	----	----	----	----

AC35/3

Seduta motorizzata con inclinazione regolabile da -10° a -25°, con azionamento tramite pulsantiera. Tale funzione è utile alla variazione posturale passiva del paziente per la prevenzione delle piaghe da decubito.

COMPATIBILE PER LE SEGUENTI POLTRONE

1	2	3	6	7	9	10	20	22	24	27	33	34	35	37	38	40	41	45	47	49
---	---	---	---	---	---	----	----	----	----	----	----	----	----	----	----	----	----	----	----	----

AC35/4

Seduta motorizzata con inclinazione regolabile da -12° a +12°, con azionamento tramite pulsantiera.

COMPATIBILE PER LE SEGUENTI POLTRONE

1	2	3	33	34	35	47	49
---	---	---	----	----	----	----	----

AC35/5

Seduta motorizzata con inclinazione regolabile da 0° a +10°, con azionamento tramite pulsantiera.

COMPATIBILE PER LE SEGUENTI POLTRONE

1	2	3	33	34	35	47	49
---	---	---	----	----	----	----	----

AC37/A

Bracciolo extra large 360x120 mm.

COMPATIBILE PER LE SEGUENTI POLTRONE

32

AC38

Cuscino supplementare per seduta ribassata:

- Imbottitura con altezza standard (foto 1).
- Seduta nella versione ribassata (foto 2).

COMPATIBILE PER LE SEGUENTI POLTRONE

1 2 3 4 6 7 8 20 21 22 23 27 33 34 35 36 37 38 39 45

AC40/3

Cuscino lombare supplementare esterno. Funzionale ad ottimizzare la postura durante le fasi della terapia con effetto preventivo antidecubito.

COMPATIBILE PER LE SEGUENTI POLTRONE

1	2	3	4	6	7	8	9	10	11	12	13	14	20	21	22	23	24	26	27	28	29	30	33	
34	35	36	37	38	39	40	41	42	43	44	45	47	49											

AC41

Stampante termica per poltrone con sistema di pesatura, utile per la stampa del valore peso in tempo reale.

Viene alimentata mediante batterie ricaricabili e alimentatore in dotazione, inoltre può essere fissata alla poltrona con supporto dedicato.

COMPATIBILE PER LE SEGUENTI POLTRONE

33	34	35	36	37	38	39	40	41	42	43	44	45	46	47
----	----	----	----	----	----	----	----	----	----	----	----	----	----	----

AC43P

Asta solleva malati realizzata con tubolare in acciaio rinforzato ed impugnatura ergonomica triangolare, regolabile in altezza tramite apposito meccanismo.

COMPATIBILE PER LE SEGUENTI POLTRONE

1	4	6	8	9	11	20	22	27	29	33	36	37	39	40	42	45	47	49
---	---	---	---	---	----	----	----	----	----	----	----	----	----	----	----	----	----	----

AC52

Seduta realizzata in memory foam.

COMPATIBILE PER LE SEGUENTI POLTRONE

1	2	3	4	6	7	8	9	10	11	12	13	14	15	16	17	20	21	22	23	24	27	33	34
35	36	37	38	39	40	41	42	43	44	45	47	49											

AC55P

Tavolo servitore incorporato amovibile all'occorrenza. Dimensione 420x550 mm.

COMPATIBILE PER LE SEGUENTI POLTRONE

1	4	6	8	9	11	12	13	14	20	22	27	33	36	37	39	40	42	43	44	45
---	---	---	---	---	----	----	----	----	----	----	----	----	----	----	----	----	----	----	----	----

AC56

Impugnatura realizzata in acciaio inox per agevolare le attività di trasporto.

COMPATIBILE PER LE SEGUENTI POLTRONE

1	4	6	8	9	11	20	22	24	27	28	29	30	33	36	37	39	40	42	45	47	49
---	---	---	---	---	----	----	----	----	----	----	----	----	----	----	----	----	----	----	----	----	----

AC56/1

Impugnatura realizzata in PVC per agevolare le attività di trasporto.

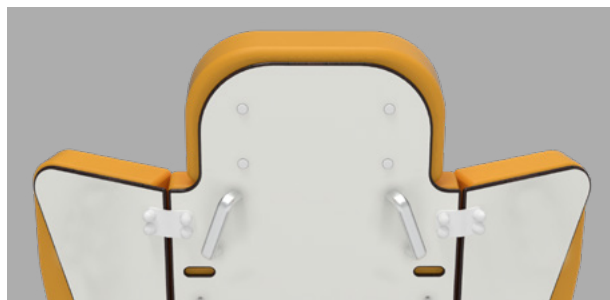
**COMPATIBILE PER LE SEGUENTI POLTRONE**

1	2	3	4	6	7	8	9	10	11	12	13	14	15	16	17	20	21	22	23	27	28	30	33
34	35	36	37	38	39	40	41	42	43	44	45	47	49										

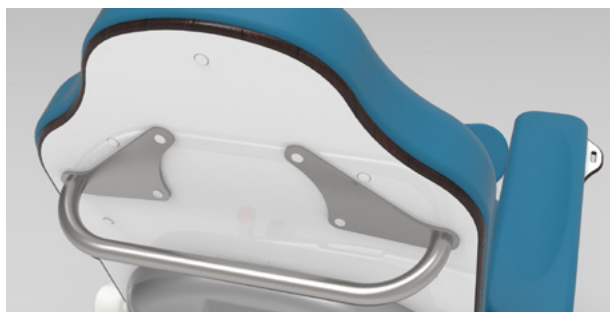
AC56/C

Impugnatura realizzata in acciaio inox per agevolare le attività di trasporto.

COMPATIBILE PER LE SEGUENTI POLTRONE

12	13	14	16	17	19	43	44	48
----	----	----	----	----	----	----	----	----

AC56/C1

Impugnatura realizzata in alluminio per agevolare le attività di trasporto.

COMPATIBILE PER LE SEGUENTI POLTRONE

12	13	14	15	16	17	31	43	44
----	----	----	----	----	----	----	----	----

AC75

Porta-bicchiere orientabile posto sotto bracciolo.

COMPATIBILE PER LE SEGUENTI POLTRONE

1	2	3	4	6	7	8	9	10	11	12	13	14	15	16	17	19	20	21	22	23	24	27	31	
33	34	35	36	37	38	39	40	41	42	43	44	45	48											

AC75/1

Tavolino di cortesia orientabile posto sotto al bracciolo con alloggi per bicchieri o smartphone.

COMPATIBILE PER LE SEGUENTI POLTRONE

1	4	6	8	11	12	13	19	20	22	24	27	31	33	36	37	39	42	43	44	45	48
---	---	---	---	----	----	----	----	----	----	----	----	----	----	----	----	----	----	----	----	----	----

AC81P

Tavolino servitore snodato e removibile, in acciaio inox e alluminio dotato di bordo contenitivo. Realizzato in materiale non poroso senza ritenzione batterica.
Dimensioni del piano pari a 440x340 mm.

COMPATIBILE PER LE SEGUENTI POLTRONE

1	4	6	8	9	11	12	14	20	22	27	33	36	37	39	40	42	43	44	45	47	49
---	---	---	---	---	----	----	----	----	----	----	----	----	----	----	----	----	----	----	----	----	----

AC81/SP

Predisposizione per alloggiamento tavolino servitore.

COMPATIBILE PER LE SEGUENTI POLTRONE

1	4	6	8	9	11	12	14	20	22	27	33	36	37	39	40	42	43	44	45	47	49
---	---	---	---	---	----	----	----	----	----	----	----	----	----	----	----	----	----	----	----	----	----

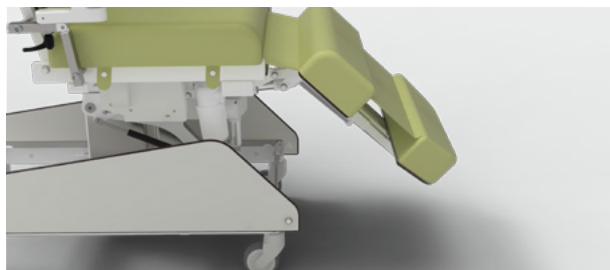
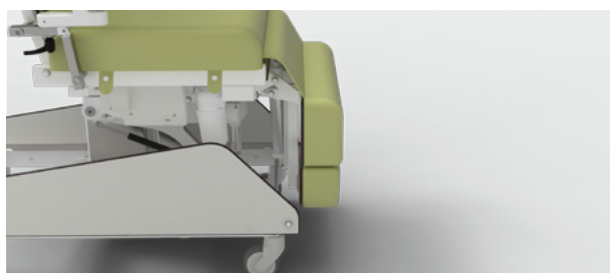
AC82

Sezione gambe ad estensione telescopica motorizzata, utile nel caso di configurazione con sezione gambe 90° per conferire maggior comfort al paziente.

COMPATIBILE PER LE SEGUENTI POLTRONE

1 | 6 | 27 | 33 | 37 | 45

AC82/1

Sezione gambe ad estensione telescopica motorizzata per poltrone bariatriche.

COMPATIBILE PER LE SEGUENTI POLTRONE

4 | 8 | 36 | 39

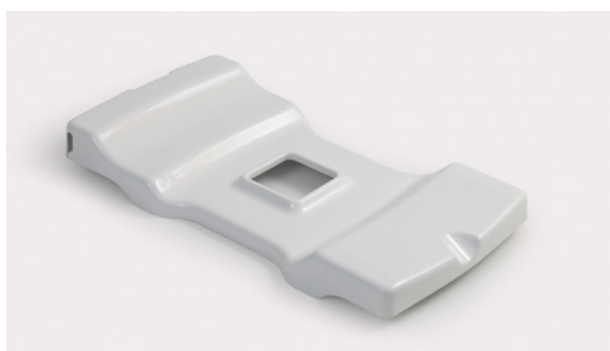
AC83

Cover realizzato in ABS per basamento. Funzionale a proteggere e preservare le parti sensibili del dispositivo.

COMPATIBILE PER LE SEGUENTI POLTRONE

1 | 6 | 9 | 12 | 13 | 14 | 15 | 26 | 27 | 33 | 37 | 40 | 43 | 45 | 47 | 49

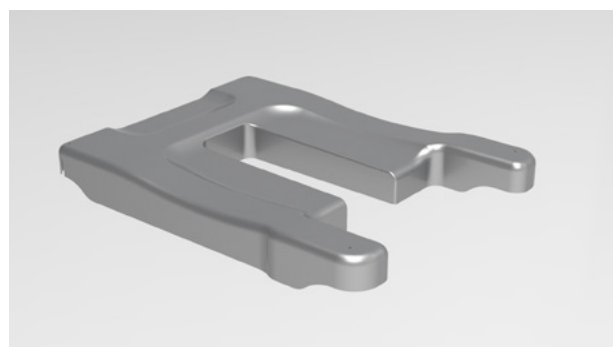
AC83/C

Cover realizzato in ABS per basamento. Funzionale a proteggere e preservare le parti sensibili del dispositivo.

COMPATIBILE PER LE SEGUENTI POLTRONE

16 17 19 31 48

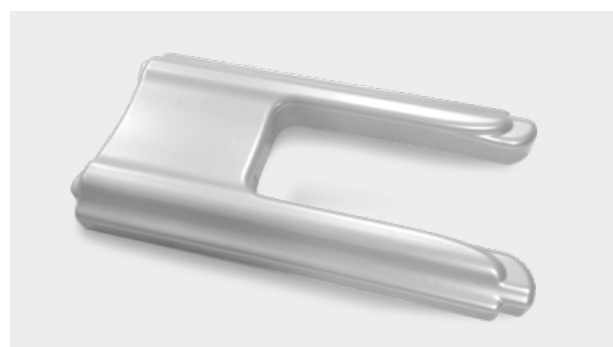
AC83/H

Cover realizzato in ABS per basamento. Funzionale a proteggere e preservare le parti sensibili del dispositivo.

COMPATIBILE PER LE SEGUENTI POLTRONE

4 8 11 13 29 44

AC84

Cover realizzato in ABS per seduta. Funzionale a proteggere e preservare le parti sensibili del dispositivo.

COMPATIBILE PER LE SEGUENTI POLTRONE

1 6 9 20 22 27 33 37 40 45 47 49

AC84/C

Cover realizzato in ABS per sezione seduta.
 Funzionale a proteggere e preservare le parti sensibili del dispositivo.

COMPATIBILE PER LE SEGUENTI POLTRONE

12 14 15 16 17 19 31 43 48

AC84/H

Cover realizzato in ABS per sezione seduta.
 Funzionale a proteggere e preservare le parti sensibili del dispositivo.

COMPATIBILE PER LE SEGUENTI POLTRONE

29

AC85/C

Cover realizzato in ABS per sezione gambe.
 Funzionale a proteggere e preservare le parti sensibili del dispositivo.

COMPATIBILE PER LE SEGUENTI POLTRONE

12 14 15 43

AC86/C**Cover realizzato in ABS per sezione schienale.**

Funzionale a proteggere e preservare le parti sensibili del dispositivo.

COMPATIBILE PER LE SEGUENTI POLTRONE

12	14	15	16	17	19	31	43
----	----	----	----	----	----	----	----

AC86/H**Cover realizzato in ABS per sezione schienale.**

Funzionale a proteggere e preservare le parti sensibili del dispositivo.

COMPATIBILE PER LE SEGUENTI POLTRONE

29

AC87

Rivestimento siliconico bielastico, estremamente resistente e antimacchia. Per la scelta del colore consultare l'apposita scheda colori.

COMPATIBILE PER LE SEGUENTI POLTRONE

1	2	3	4	6	7	8	9	10	11	12	13	14	15	16	17	19	20	21	22	23	24	25	26	
27	28	29	30	31	32	33	34	35	36	37	38	39	40	41	42	43	44	45	46	47	48	49		

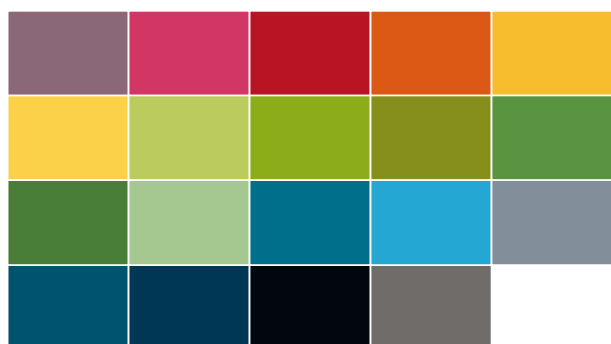
AC87/1

Rivestimento similpelle con proprietà antimacchia. Per la scelta del colore consultare l'apposita scheda colori.

COMPATIBILE PER LE SEGUENTI POLTRONE

1	2	3	4	6	7	8	9	10	11	12	13	14	15	16	17	19	20	21	22	23	24	25	26
27	28	29	30	31	32	33	34	35	36	37	38	39	40	41	42	43	44	45	46	47	48	49	

AC88

Copri bracciolo in materiale: impermeabile, lavabile, traspirante, bielastico e batteriostatico.

COMPATIBILE PER LE SEGUENTI POLTRONE

1	2	3	4	6	7	8	9	10	11	12	13	14	15	16	17	19	20	21	22	23	24	27	28
29	30	31	33	34	35	36	37	38	39	40	41	42	43	44	45	48							

AC89

Copri poltrona in materiale: impermeabile, lavabile, traspirante, bielastico e batteriostatico.

COMPATIBILE PER LE SEGUENTI POLTRONE

1	2	3	4	6	7	8	9	10	11	12	13	14	15	16	17	19	20	21	22	23	24	26	27
28	29	30	31	33	34	35	36	37	38	39	40	41	42	43	44	45	47	48	49				

AC109

Sponde laterali regolabili installate su barra DIN.

Non compatibile

con la Stephen H Comfort 3.0 e Stephen Scale H Comfort 3.0.

COMPATIBILE PER LE SEGUENTI POLTRONE

6	8	12	13	26	28	37	39	43	44
---	---	----	----	----	----	----	----	----	----

AC109/1

Sponde laterali regolabili installate su barra DIN.

Non compatibile

per Stephen H Comfort 3.0 e Stephen Scale H Comfort 3.0.

**COMPATIBILE PER LE SEGUENTI POLTRONE**

6	8	12	22	26	28	37	39	43
---	---	----	----	----	----	----	----	----

AC110

Poggiagambe installati su barra DIN regolabili mediante apposito meccanismo.

COMPATIBILE PER LE SEGUENTI POLTRONE

6	8	22	37	39
---	---	----	----	----

AC115

Attivazione su display Fly Plus dei comandi per la movimentazione delle sezioni:

schienale, gambe, altezza variabile e posizioni di memoria: posizione ingresso e posizione emergenza.

COMPATIBILE PER LE SEGUENTI POLTRONE

33	34	35	36	37	38	39	40	41	42	43	44	45	46	47
----	----	----	----	----	----	----	----	----	----	----	----	----	----	----

AC116

Porta-documenti flessibile posizionato sul retro della poltrona per documenti. Dimensione 260x350 mm.

COMPATIBILE PER LE SEGUENTI POLTRONE

1	2	3	4	6	7	8	9	10	11	12	13	14	15	16	17	19	20	21	22	23	24	25	26	
27	28	29	30	31	32	33	34	35	36	37	38	39	40	41	42	43	44	45	46	47	48	49		

AC117

Impugnatura di trasporto multipla per Athena 2.0, utile al trasporto sia in posizione posturale che in posizione barella. Tali maniglie favoriscono la manovrabilità del dispositivo anche con paziente a bordo.

COMPATIBILE PER LE SEGUENTI POLTRONE

26

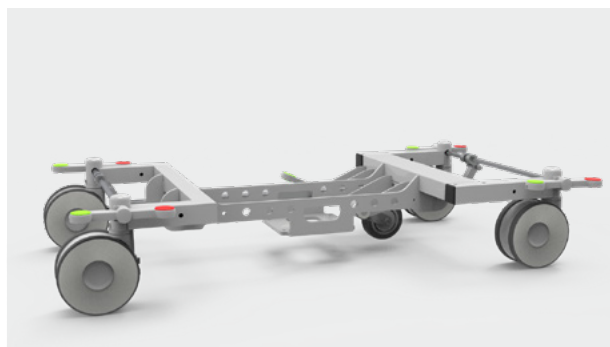
AC118

5ª ruota direzionale con attivazione a pedale per favorire gli spostamenti per i lunghi tragitti da luogo a luogo.

COMPATIBILE PER LE SEGUENTI POLTRONE

26

AC119

Cintura pelvica.

COMPATIBILE PER LE SEGUENTI POLTRONE

12 13 14 15 16 17 26 43 44

AC122

Movimentazione pneumatica indipendente delle sezioni schienale e poggiamambe.

COMPATIBILE PER LE SEGUENTI POLTRONE

32

AC132

Sponde a compasso con meccanismo di abbattimento servoassistito realizzate in polimero e alluminio.

COMPATIBILE PER LE SEGUENTI POLTRONE

26

AC133

Larghezza seduta estendibile di 20 cm su barra DIN.

COMPATIBILE PER LE SEGUENTI POLTRONE

1 4 6 8 9 11 12 13 14 15 16 20 22 26 27 29 33 36 37 39 40 42 43 44

45

AC134

Barra DIN bilaterale in acciaio per l'alloggiamento di accessori supplementari dimensione 25x8 mm.

COMPATIBILE PER LE SEGUENTI POLTRONE

1	4	6	8	9	11	12	13	14	15	16	20	24	22	26	27	29	33	36	37	39	40	42	43
44	45	47	49																				

AC135

Piedini di appoggio con base antiscivolo.

COMPATIBILE PER LE SEGUENTI POLTRONE

32

AC136

N. 2 ruote posteriori direzionali diametro 125 mm munite di puntali antiscivolo anteriori.

COMPATIBILE PER LE SEGUENTI POLTRONE

32

AC144



Bracciolo multifunzione con snodo radiale installato su barra DIN.

COMPATIBILE PER LE SEGUENTI POLTRONE

26

AC145



Supporto con snodo radiale su Barra DIN e asta portaflebo.

COMPATIBILE PER LE SEGUENTI POLTRONE

1	4	6	8	9	11	12	13	14	15	16	20	22	26	27	29	33	36	37	39	40	42	43	44
45	47	49																					

AC146



Porta USB per consentire la ricarica/alimentazione dei dispositivi elettronici con coperchio di sicurezza.

COMPATIBILE PER LE SEGUENTI POLTRONE

1	2	3	4	6	7	8	9	10	11	12	13	14	15	16	17	20	21	22	23	24	25	26	27
28	29	30	32	33	34	35	36	37	38	39	40	41	42	43	44	45	46	47	49				

AC150

Sezione gambe munita di pedana poggipiedi con piano in HPL ribalta-bile.

COMPATIBILE PER LE SEGUENTI POLTRONE

1 4 6 8 20 22 27 33 36 37 39 45

AC153

Poggipiedi con meccanismo girevole e sistema di frenatura automatica.

COMPATIBILE PER LE SEGUENTI POLTRONE

16 17

AC157

Poggiatesta con meccanismo di regolazione 3D integrato nello schiena-le. Disponibili otto differenti tipologie di supporti nicali.

COMPATIBILE PER LE SEGUENTI POLTRONE

15 17 31

AC159

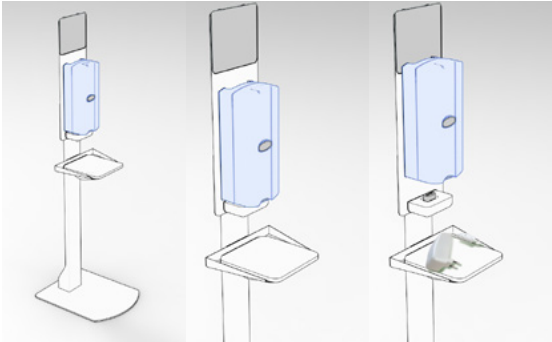

Stativo a colonna per caricabatterie.

COMPATIBILE PER LE SEGUENTI POLTRONE

1	2	3	4	6	7	8	9	10	11	12	13	14	15	16	17	19	20	21	22	23	24	25	26
27	28	29	30	31	32	33	34	35	36	37	38	39	40	41	42	43	44	45	46	47	48	49	

AC164



Display girevole 90° per poltrone bilancia.

COMPATIBILE PER LE SEGUENTI POLTRONE

33	34	35	36	37	38	39	40	41	42	43	44	45	46	47
----	----	----	----	----	----	----	----	----	----	----	----	----	----	----

AC167



Display touch screen di controllo multifunzione GBTouch.

COMPATIBILE PER LE SEGUENTI POLTRONE

33	34	35	36	37	38	39	40	41	42	43	44	45	46	47
----	----	----	----	----	----	----	----	----	----	----	----	----	----	----

AC167/1

Modulo combo WI-FI/Bluetooth per GBTouch.

COMPATIBILE PER LE SEGUENTI POLTRONE

33 34 35 36 37 38 39 40 41 42 43 44 45 46 47

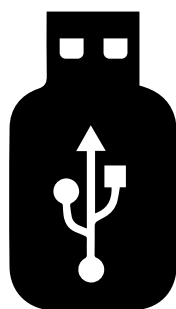
AC167/2

Chiavetta USB GBTouch per archiviazione.

COMPATIBILE PER LE SEGUENTI POLTRONE

33 34 35 36 37 38 39 40 41 42 43 44 45 46 47

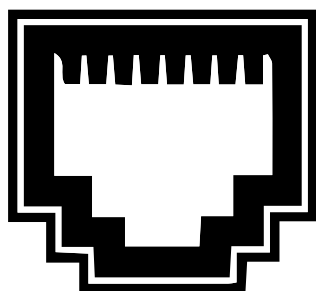
AC167/3

Porta ethernet 10/100 per GBTouch.

COMPATIBILE PER LE SEGUENTI POLTRONE

33 34 35 36 37 38 39 40 41 42 43 44 45 46 47

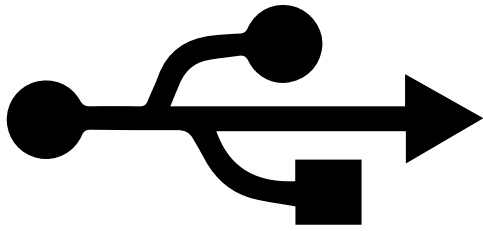
AC167/4

Porta USB A per GBTouch. Trasmissioni dati peso.
*Non compatibile
 con la chiavetta USB AC167/2.*

COMPATIBILE PER LE SEGUENTI POLTRONE

33	34	35	36	37	38	39	40	41	42	43	44	45	46	47
----	----	----	----	----	----	----	----	----	----	----	----	----	----	----

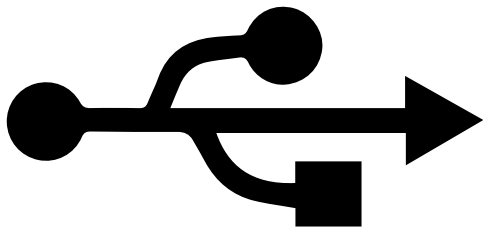
AC167/5

Porta USB B per GBTouch. Collegamento stampante esterna.

COMPATIBILE PER LE SEGUENTI POLTRONE

33	34	35	36	37	38	39	40	41	42	43	44	45	46	47
----	----	----	----	----	----	----	----	----	----	----	----	----	----	----

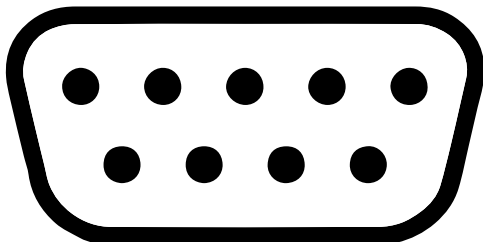
AC167/6

Porta RS-232 per GBTouch.

COMPATIBILE PER LE SEGUENTI POLTRONE

33	34	35	36	37	38	39	40	41	42	43	44	45	46	47
----	----	----	----	----	----	----	----	----	----	----	----	----	----	----

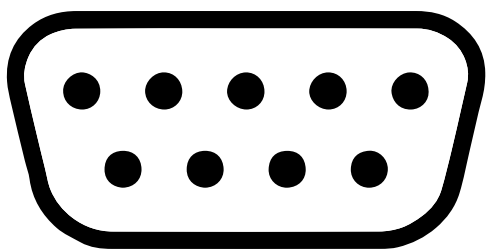
AC167/7

Porta RS-485 per GBTouch.

COMPATIBILE PER LE SEGUENTI POLTRONE

33	34	35	36	37	38	39	40	41	42	43	44	45	46	47
----	----	----	----	----	----	----	----	----	----	----	----	----	----	----

AC174

Poggiagambe con sezione gambale 90°/180° rispetto al pavimento e con poggiatesta ribaltabile a scomparsa.

COMPATIBILE PER LE SEGUENTI POLTRONE

1	6	33	37
---	---	----	----

Configurato il dispositivo, consultare gli uffici commerciali Gardhen Bilance al fine di evitare eventuali incompatibilità tra gli accessori scelti.

Le immagini riprodotte sono puramente indicative ed è facoltà del produttore apportare ai progetti modifiche senza alcun preavviso.



Gardhen Bilance S.r.l.

Via G. Luraghi c/o Consorzio Il Sole
lotto S - 80038 Pomigliano d'Arco (NA) - Italy

Tel. +39.081.8692160 pbx

Fax +39.081.8692460

E-mail: info@gardhenbilance.it

PEC: gardhenbilance@pec.it